

KOMMUNE: RINGSTED

KIRKE: ALLINDEMAGLE

KIRKENS FJERNOMGIVELSER:

Allindemagle ligger godt beskyttet med Allindemagle skov og det opdæmmede land sydøst for Gyrstinge sø som naturlige afgrænsninger i landskabet og dermed afgrænsninger i indkigget til kirken.

Et stykke nord for Allindemagle stiger terrænet kraftigt hvilket skaber et flot overblik over området. Herfra er det især Allindemaglegård der dominerer udsigten, men bag den ses kirken let skjult af de høje lindetræer i dens forgrund. Samme situation opstår ved ankomst til kirken ad Allindemaglevej fra øst hvor gården og møllen markerer sig tydeligst.

Ved ankomst til kirken fra syd ad Allindemaglevej ses bebyggelsen længere fremme ad vejen som et massivt volumen af træer, hvori kirken gemmer sig. Kigger man godt efter ses kirkens spir stikke op mellem trækroneerne.

Den bedste ankomst til kirken får man fra Øvej hvor kirken, med sin placering meget tæt på vejen, markerer overgangen fra de åbne marker til bebyggelsen i Allindemagle.

KIRKENS NÆROMGIVELSER:

Allindemagle koncentrerer sin bebyggelse omkring den gamle forteplads , og kirken indgår som en del af denne bebyggelse. Foran kirken står en række meget høje lindetræer der skjuler kirken både set fra tæt hold og fra lang afstand. Dette bevirker at den spændende kirke med det specielle tårn ikke får mulighed for at vise sig frem og markere sig som den seværdighed den er.

Den gamle forteplads skaber et fælles offentligt rum der sammen med kirken kæder bebyggelsen sammen og skaber en helhed.

FOTOS:

- 1 Ankomst til kirken fra nordvest ad Allindemaglevej:
Det spidse spir er næsten skjult bag træerne.
- 2+3 Ankomst til kirken:
De høje lindetræer skjuler kirken.
- 4 Set fra Øvej:
Kirken tegner overgangen mellem de åbne marker til bebyggelsen.
- 5 Set fra sydøst fra Allindemaglevej:
Et massivt volumen af høje træer markerer bebyggelsens placering.
- 6 Set fra nord:
Allindemaglegård dominerer i billedet. Bagved ses de karakteristiske lindetræer foran kirken.

Registrering af kirkens landskabelige indplacering

Ringsted

Kirke: ALLINDEMAGLE

Kirkens fjernomgivelser:

Allindemagle ligger godt beskyttet med Allindemagle skov og det opdæmmede land sydøst for Gyrstinge sø som naturlige afgrænsninger i landskabet og dermed afgrænsninger i indkigget til kirken.

Et stykke nord for Allindemagle stiger terrænet kraftigt hvilket skaber et flot overblik over området. Herfra er det især Allindemaglegård der dominerer udsigten, men bag den ses kirken let skjult af de høje lindetræer i dens forgrund. Samme problem er der ved ankomst til kirken ad Allindemaglevej fra øst hvor gården og møllen markerer sig tydeligst.

Ved ankomst til kirken fra syd ad Allindemaglevej ses bebyggelsen længere fremme ad vejen som et massivt volumen af træer, hvori kirken gemmer sig. Kigger man godt efter ses kirkens spir stikke op mellem trækroneerne.

Den bedste ankomst til kirken får man fra Øvej hvor kirken, med sin placering meget tæt på vejen, markerer overgangen fra de åbne marker til bebyggelsen i Allindemagle.

Kirkens næromgivelser:

Allindemagle koncentrerer sin bebyggelse omkring den gamle forteplads, og kirken indgår som en del af denne bebyggelse. Foran kirken står en række meget høje lindetræer der skjuler kirken både set fra tæt hold og fra lang afstand. Dette bevirker at den spændende kirke med det specielle tårn ikke får mulighed for at vise sig frem og markere sig som den seværdighed den er.

Den gamle forteplads skaber et fælles offentligt rum der sammen med kirken kæder bebyggelsen sammen og skaber en helhed.

Foto: 1 Ankomst til kirken fra nordvest ad Allindemaglevej: Det spidse spir er næsten skjult bag træerne.

[Stort billede](#)

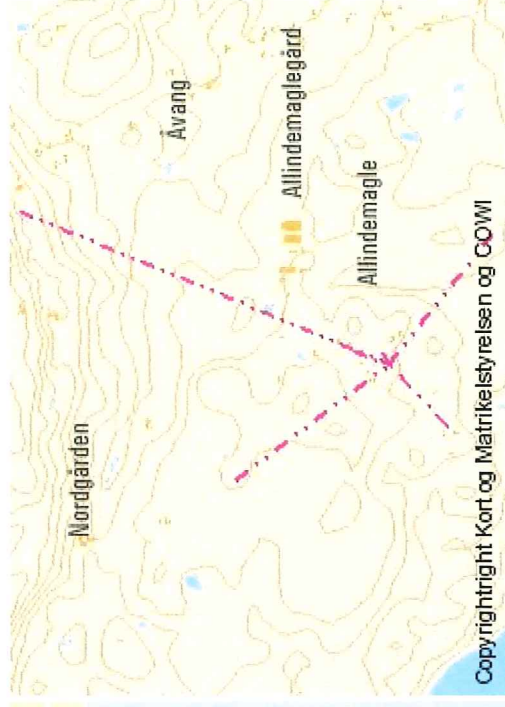

 Kirkefotolinie

[Informationer på kort](#)



Foto: 2 Ankomst til kirken: De høje lindetræer skjuler kirken.
[Stort billede](#)



Foto: 3 Ankomst til kirken: De høje lindetræer skjuler kirken.
[Stort billede](#)



Foto: 4 Set fra Øvej: Kirken tegner overgangen mellem de åbne marker til bebyggelsen.
[Stort billede](#)



Foto: 5 Set fra sydøst fra Allindemaglevej: Et massivt volumen af høje træer markerer bebyggelsens placering.
[Stort billede](#)



Foto: 6 Set fra nord: Allindemaglegård dominerer i billedet. Bagved ses de karakteristiske lindetræer foran kirken.
[Stort billede](#)



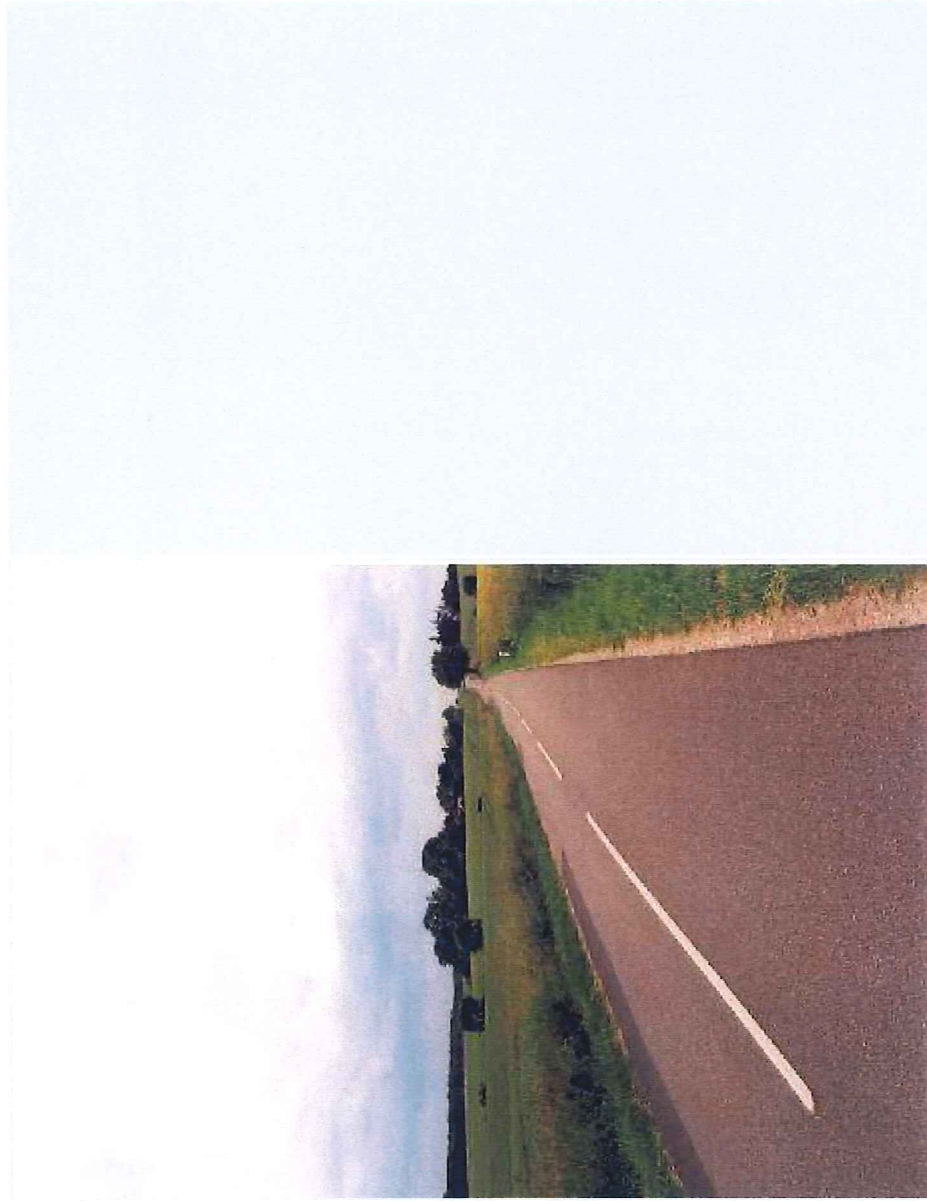
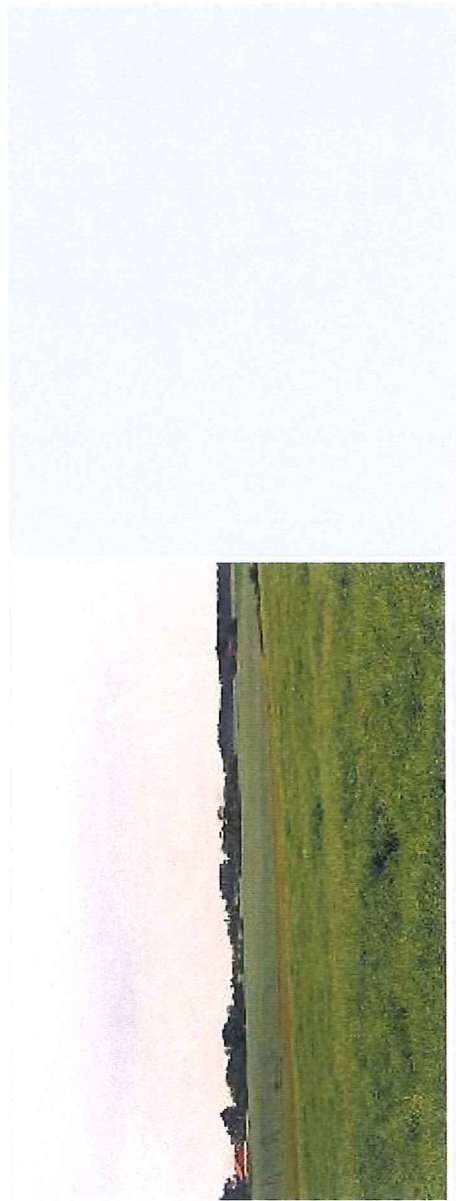
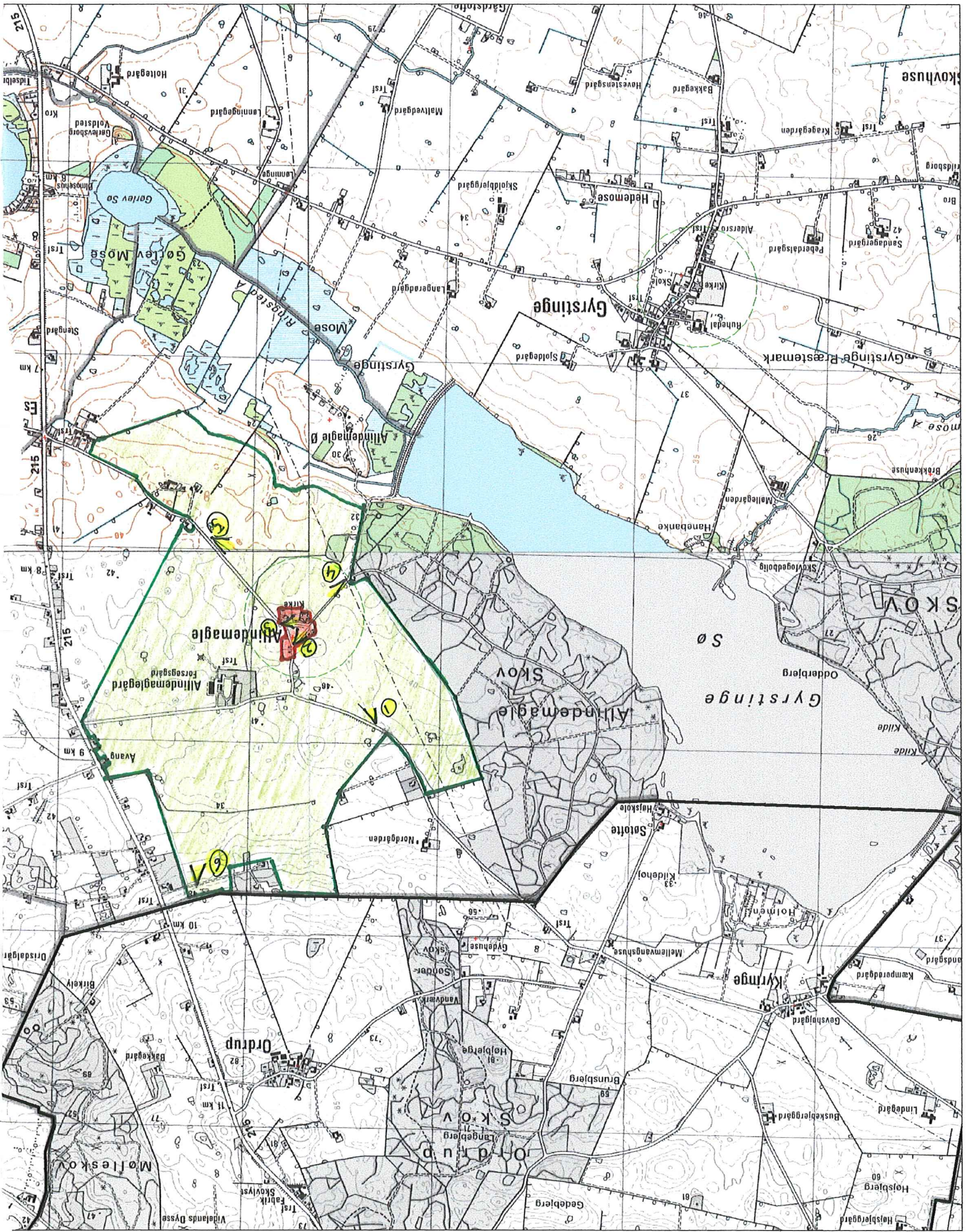

Kirke: Alindemagle

Kommune: Ringsted

Signaturforklaring

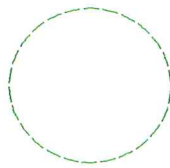

300 m højdebyggelinie

Kirkens fjernomgivelser

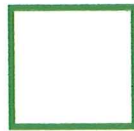

er det åbne agerlandskab, hvori kirken opfattes som en markant bygning. Her vil nye fritliggende bygninger samt særlig store eller høje driftsbygninger være generende. Store tekniske anlæg, som f.eks. højspændingsmaster og vejanlæg, vil ligeledes kunne virke uheldigt dominerende eller ødelæggende for et fint samspil mellem kirke og landskab.

Kirkens næromgivelser



er bebygget område, hvori kirkebygningen opfattes som det dominerende bygningselement. Bebyggelse eller tekniske anlæg inden for bebyggelsen, der udformes eller placeres på en meget dominerende måde, vil kunne ødelægge et ellers harmonisk helhedsbillede.

Særligt kirkeområde



består af kirkeanlægget med kirkeomgivelsesfredning samt mindre arealer i umiddelbar tilknytning hertil. Byggeri og anlæg som ikke har kirkelige formål, søges her undgået, og områdets anvendelse søges reguleret på grundlag af nærmere planlægning.

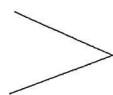

2 Fotostandpunkt

Kort nr.: af kort

Registreringen er foretaget af

Tine

Den

1/7-99

1999

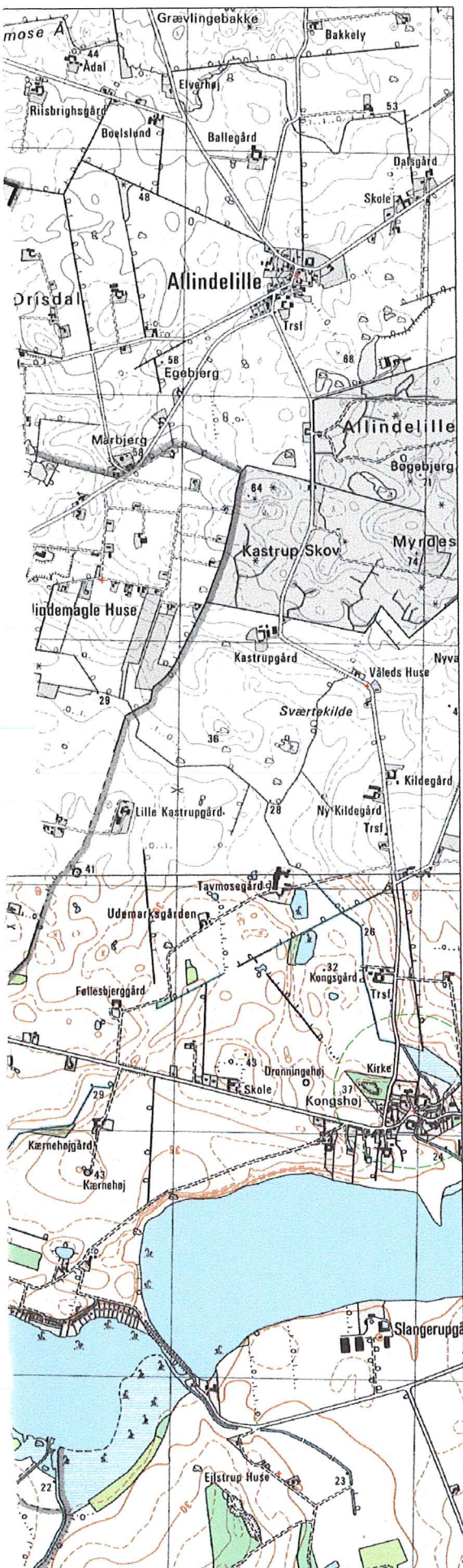

skala 1:25.000