

VESTSJÆLLANDS AMT - NATUR & MILJØ

REGISTRERING AF KIRKERNES LANDSKABLIGE INDPLACERING

**KOMMUNE:** RINGSTED

**KIRKE:** BRINGSTRUP

**KIRKENS FJERNOMGIVELSER:**

På grund af kirkens centrale placering og dens lave tårn, formår kirken ikke at hæve sig over byens mange træer, og på afstand tegne byens profil.

Bringstrups fjernomgivelser har ingen særlig værdi for denne registrering.

**KIRKERNES NÆROMGIVELSER:**

Kirken bliver ved sin fremtrædende placering det naturlige omdrejningspunkt for byen. De omkringliggende fint tilpassede bygninger danner med kirken som hovedaktør et charmerende og værdifuldt landsbymiljø.

**FOTOS:**

- 1 Både kirke og huse binder sig op på landsbyens vej, der ved sin sning giver et fint afsluttet gaderum omkring kirken.
- 2 Bringstrups huse indrammer kirken. Dette tætte naboskab er med til at slå landsystemningen fast.

## Registrering af kirkens landskabelige indplacering

### Ringsted

Kirke: BRINGSTRUP

#### Kirkens fjernomgivelser:

På grund af den centrale placering i landsbyen og det lave klokketårn, formår kirken ikke at hæve sig over byens mange træer, og på afstand tegne byens profil.

Bringstrups fjernomgivelser har ingen særlig værdi for denne registrering.

#### Kirkens næromgivelser:

Kirken bliver ved sin fremtrædende placering i landsbyen omdrejningspunkt for byen. De omkringliggende fint tilpassede bygninger danner med kirken som hovedaktør et charmerende og værdifuldt landsbymiljø.

**Foto : 1** Både kirke og huse binder sig op på landsbyens vej, der ved sin svinging giver et fint afsluttet gaderum omkring kirken.

[Stort billede](#)



**Foto : 2** Bringstrups huse indrammer kirken. Dette tætte naboskab er med til at slå landsbystemningen fast.

[Stort billede](#)

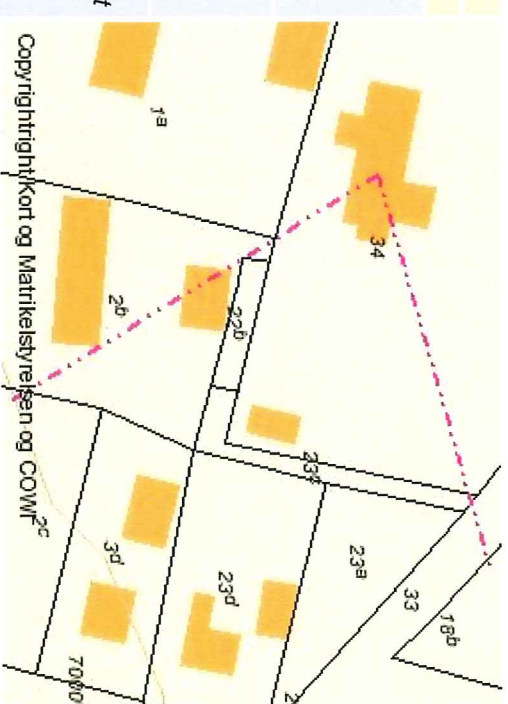

 Kirkefortolinie

[Informationer på kort](#)

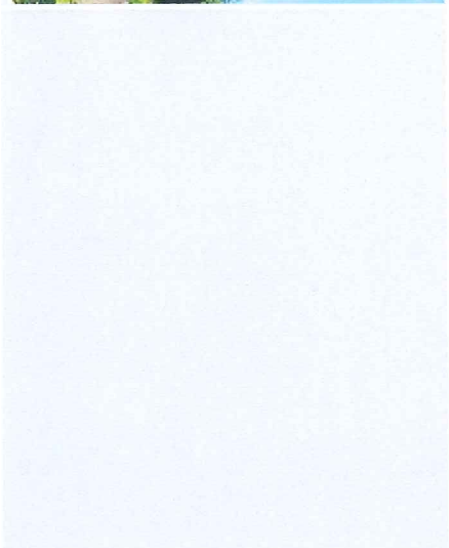

**Kirke: Bringstrup**

**Kommune: Ringsted**

### Signaturforklaring

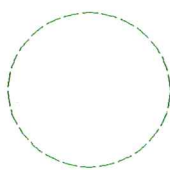

300 m højdebyggelinie

**Kirkens fjernomgivelser** *intet fjernmiljø*

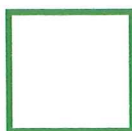

er det åbne agerlandskab, hvori kirken opfattes som en markant bygning. Her vil nye fritliggende bygninger samt særlig store eller høje driftsbygninger være generende. Store tekniske anlæg, som f.eks. højspændingsmaster og vejanlæg, vil ligeledes kunne virke uheldigt dominerende eller ødelæggende for et fint samspil mellem kirke og landskab.

**Kirkens næromgivelser**

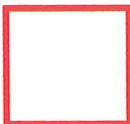

er bebygget område, hvori kirkebygningen opfattes som det dominerende bygningselement. Bebyggelse eller tekniske anlæg inden for bebyggelsen, der udformes eller placeres på en meget dominerende måde, vil kunne ødelægge et ellers harmonisk helhedsbillede.

**Særligt kirkeområde**



består af kirkeanlægget med kirkeomgivelsesfredning samt mindre arealer i umiddelbar tilknytning hertil. Byggeri og anlæg som ikke har kirkelige formål, søges her undgået, og områdets anvendelse søges reguleret på grundlag af nærmere planlægning.



2 Fotostandpunkt

**Kort nr.: af kort**

Registreringen er foretaget af

*Time & Rime*

Den

*15. juni*

1999

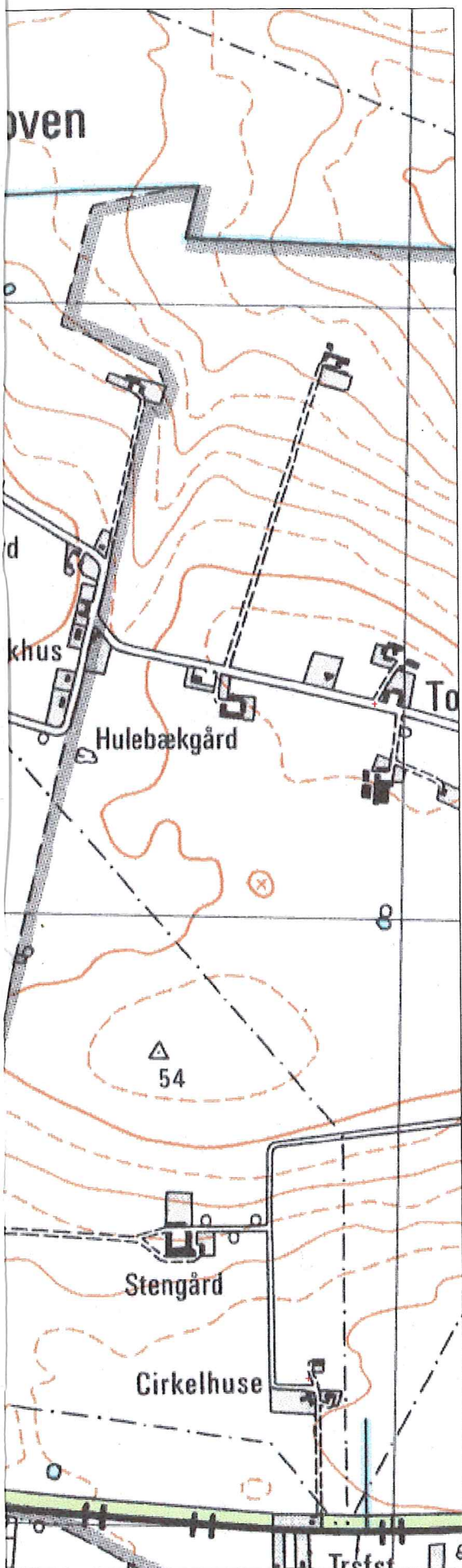

rhold 1:10.000

