

KOMMUNE: RINGSTED

KIRKE: JYSTRUP

KIRKENS FJERNOMGIVELSER:

Vest for Valsøllille Sø ligger Jystrup med kirken højt hævet over byens tage.

Mod vest har kirken direkte adgang til det åbne land, men det meget kuperede terræn skjuler for de lange indkig til kirken. Kun tæt på kan kirken ses ligge på bakken som en markering af byens placering mens den samtidig tegner grænsen mellem det åbne land og byen.

Fra vest får man det første indkig til kirken fra Høedvej hvor det hvide tårn kontrasteres af byen der fremstår som en tæt pude af mørke træer. Kirken præsenterer sig på afstand som den absolut mest karakteristiske bygning i byen, idet dens høje placering medfører at den kan markere sig over træerne.

Indkiggene forstyrres dog hele tiden af det bakkede terræn der skiftesvis gemmer kirken og lader den komme til syne.

KIRKENS NÆROMGIVELSER:

Ved hjælp af sin høje placering formår kirken at markere sig i byen. Ankommer man til kirken fra vest ad Jystrup Bygade troner kirken højt længere fremme hvor vejen svinger, og fastslår dermed sin status som byens vigtigste bygning.

Fra kirkeområdet er der en fin udsigt over byens tage og ned til Jystrup sø der danner byens nordlige grænse.

I forbindelse med kirken ligger den store præstegård og sammen med de omkringliggende huse indgår de i et fint vejforløb der danner rammen om et hyggeligt og harmonisk bymiljø.

FOTOS:

- 1 Set fra Høedvej:
Den hvide tårn står i kontrast til de mørke træer.
- 2 Kirken er et markant element i gadebilledet.
- 3 Kirken troner majestætisk over vejen.
- 4 Ankomst fra nord ad Avnsbjergvej:
Kirken hæver sig op over byens tage.
- 5 Set fra Egemosevej:
Kirken danner byens grænse mod det åbne land.
- 6 Set fra Ålbækvej:
Kirketårnet lyser op over byens tage.

Registrering af kirkens landskabelige indplacering

Ringsted

Kirke: JYSTRUP

Kirkens fjernomgivelser:

Vest for Valsøllille Sø ligger Jystrup med kirken højt hævet over byens tage.

Mod vest har kirken direkte adgang til det åbne land, men det meget kuperede terræn skjuler for den lange udsigt til kirken. Kun tæt på kan kirken ses ligge på bakken som en markering af byens placering mens den samtidig tegner grænsen mellem det åbne land og byen.

Fra vest får man det første indblik til kirken fra Høvedvej hvor det hvide tårn kontrasteres af byen der fremstår som en tæt pude af mørke træer. Kirken præsenterer sig på afstand som den absolut mest karakteristiske bygning i byen, idet dens høje placering medfører at den kan markere sig over træerne.

Indkiggene forstyrres dog hele tiden af det bakkede terræn der skiftesvis gemmer kirken og lader den komme til syne.

Kirkens næromgivelser:

Ved hjælp af sin høje placering formår kirken at markere sig i byen. Ankommer man til kirken fra vest ad Jystrup Bygade troner kirken højt længere fremme hvor vejen svinger, og fastslår dermed sin status som byens vigtigste bygning.

Fra kirkeområdet er der en fin udsigt over byens tage og ned til Jystrup sø der danner byens nordlige grænse.

I forbindelse med kirken ligger den store præstegård og sammen med de omkringliggende huse indgår de i et fint vejforløb der danner rammen om et hyggeligt og harmonisk bymiljø.

Foto: 1 Set fra Høvedvej: Den hvide tårn står i kontrast til de mørke træer.

[Stort billede](#)

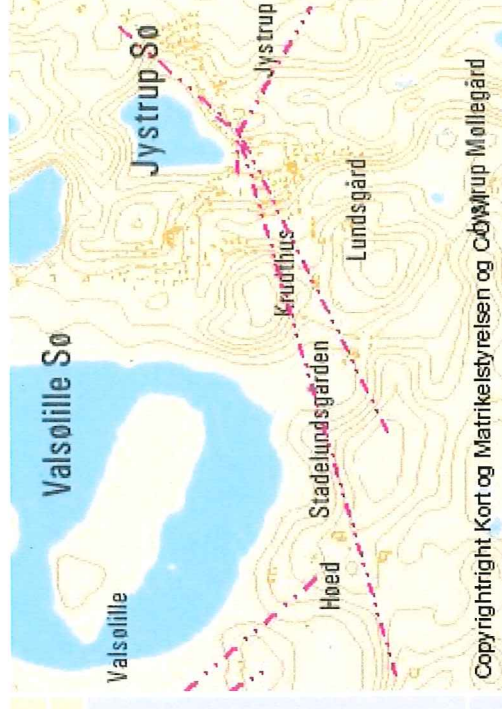

 Kirkefoto linie

[Informationer på kort](#)



Foto: 2 Vejens krumning skaber frirum foran kirken.
[Stort billede](#)



Foto: 3 Kirken troner majestætisk over vejen.
[Stort billede](#)



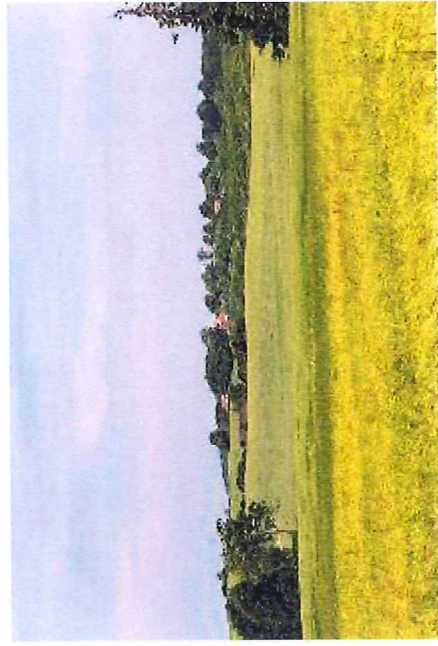

Foto: 4 Ankomst fra nord ad Avnsbjergvej:
Kirken hæver sig op over byens tage.

[Stort billede](#)

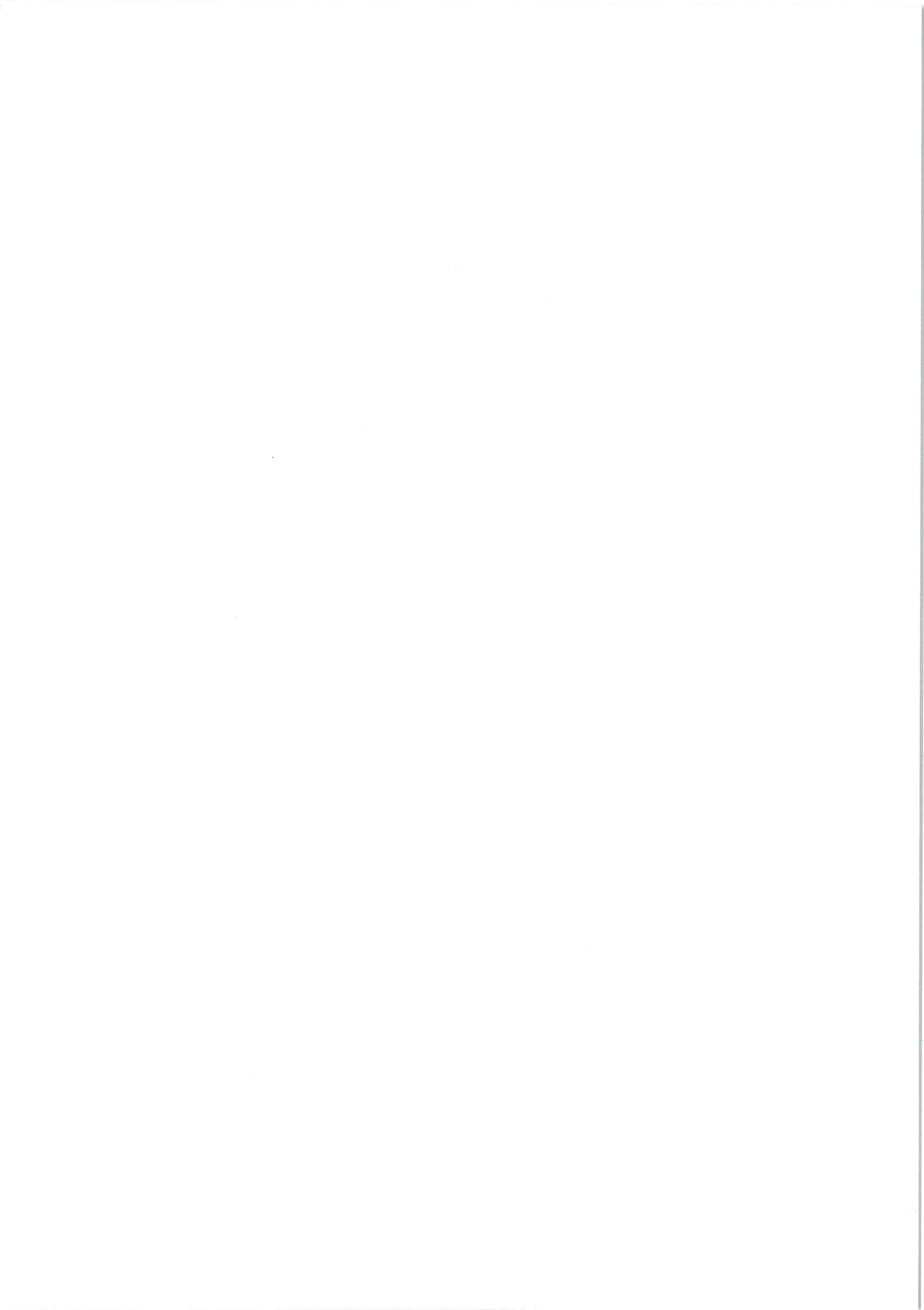

Foto: 5 Set fra Egemosevej: Kirken markerer byens beliggenhed.
[Stort billede](#)



Foto: 6 Set fra Albækvej: Kirketårnet lyser op over byens tage.
[Stort billede](#)

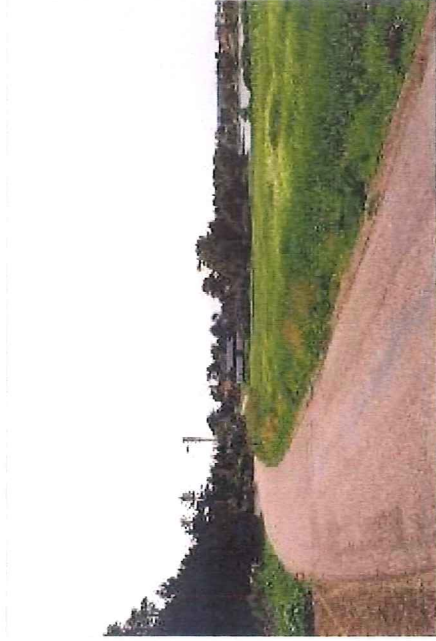
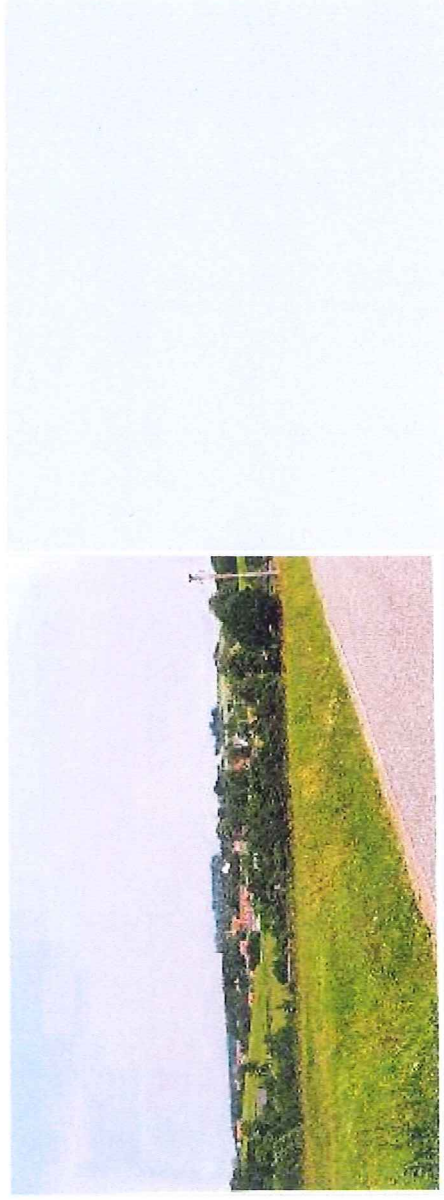

Kirke: Jystrup

Kommune: Ringsted

Signaturforklaring

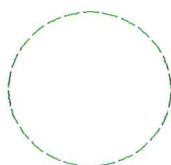

300 m højdebyggelinie

Kirkens fjernomgivelser



er det åbne agerlandskab, hvori kirken opfattes som en markant bygning. Her vil nye fritliggende bygninger samt særlig store eller høje driftsbygninger være generende. Store tekniske anlæg, som f.eks. højspændingsmaster og

vejanlæg, vil ligeledes kunne virke uheldigt dominerende eller ødelæggende for et fint samspil mellem kirke og landskab.

Kirkens næromgivelser



er bebygget område, hvori kirkebygningen opfattes som det dominerende bygningselement. Bebyggelse eller tekniske anlæg inden for bebyggelsen, der udformes eller placeres på en meget dominerende måde, vil kunne ødelægge et ellers harmonisk helhedsbillede.

Særligt kirkeområde



består af kirkeanlægget med kirkeomgivelsesfredning samt mindre arealer i umiddelbar tilknytning hertil. Byggeri og anlæg som ikke har kirkelige formål, søges her undgået, og områdets anvendelse søges reguleret på grundlag af nærmere planlægning.

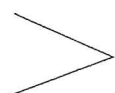

2 Fotostandpunkt

Kort nr.: 1 af 2 kort

Registreringen er foretaget af

Turel

Den

5/7

1999

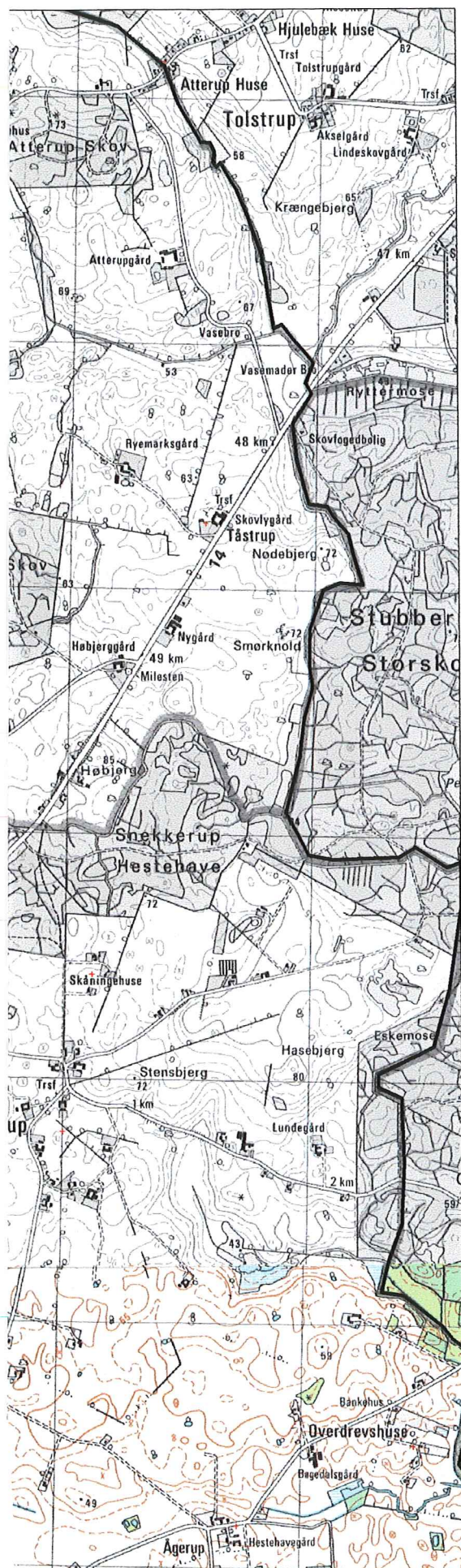

hold 1:25.000



8097

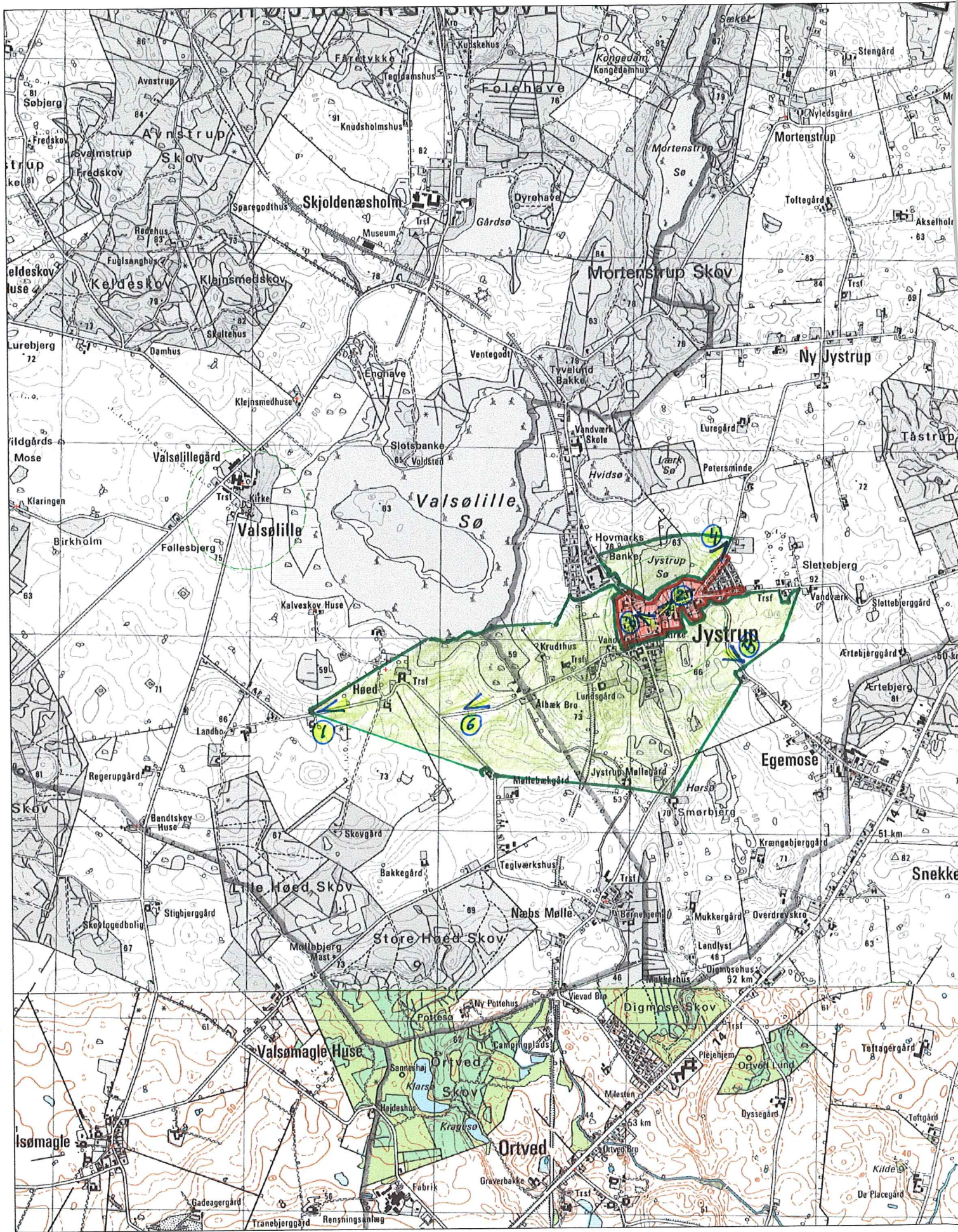



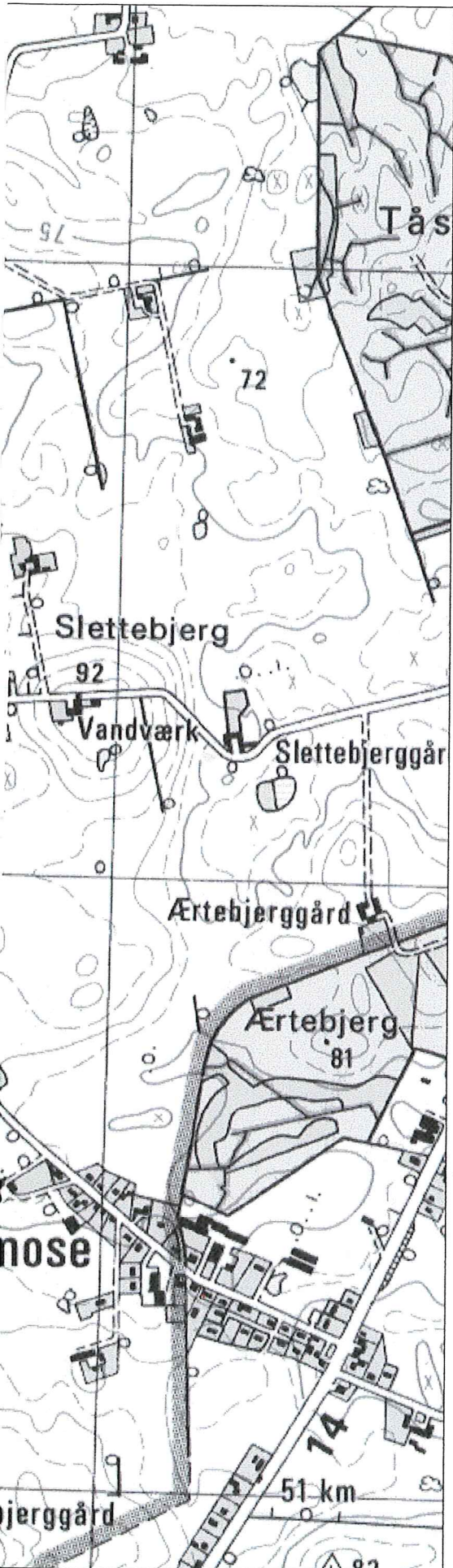

Skala: 1:10.000

Kirke: Jystrup

Kommune: Ringsted

Signaturforklaring

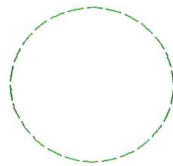

300 m højdebyggelinie

Kirkens fjernomgivelser



er det åbne agerlandskab, hvori kirken opfattes som en markant bygning. Her vil nye fritliggende bygninger samt særlig store eller høje driftsbygninger være generende. Store tekniske anlæg, som f.eks. højspændingsmaster og vejanlæg, vil ligeledes kunne virke uheldigt dominerende eller ødelæggende for et fint samspil mellem kirke og landskab.

Kirkens næromgivelser



er bebygget område, hvori kirkebygningen opfattes som det dominerende bygningselement. Bebyggelse eller tekniske anlæg inden for bebyggelsen, der udformes eller placeres på en meget dominerende måde, vil kunne ødelægge et ellers harmonisk helhedsbillede.

Særligt kirkeområde



består af kirkeanlægget med kirkeomgivelserfredning samt mindre arealer i umiddelbar tilknytning hertil. Byggeri og anlæg som ikke har kirkelige formål, søges her undgået, og områdets anvendelse søges reguleret på grundlag af nærmere planlægning.

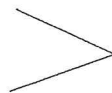

2 Fotostandpunkt

Kort nr.: 2 af 2 kort

Registreringen er foretaget af

Tue

Den

5/7

1999

Handwritten text on the right edge of the page, possibly a page number or reference.

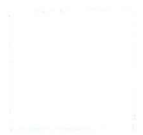

9304

